

**MEN**  
**MENDELOVA UNIVERZITA V BRNĚ**  
ZEMĚDĚLSKÁ 1, 613 00 BRNO

Investor	Mendelova univerzita v Brně
Generální projektant	AiD team a.s.
Hl. inženýr projektu	Ing. arch. Jiří BABÁNEK
Přímý zpracovatel	



Revize	
00	2023 - 09 - 27
01	
02	
03	

Vypracoval	Jitka NOVÁKOVÁ, Ing. Patrik MÜLLER, Ing. arch. Jiří BABÁNEK
Ved. projektant	Ing. arch. Jiří BABÁNEK

**Upozornění:**  
**Zadavatel si vyhrazuje právo na změnu zadání**  
**oproti této PD.**  
**Z původního rozsahu je vypuštěna místnost**  
**č. N1066**

Číslo zakázky	3502 - 10
Stavba	MEN
Stupeň	AST
Název PS - SO	SO 102.1 - LDF Rekonstrukce prostor ústavu 429 1.NP budova B - ČÁST 1
Část	
Název výkresu	<b>KNIHA MÍSTNOSTÍ - NOVÝ STAV</b>
Datum	2023 - 09 - 27
Formát	
Měřítko	

stavba	stupeň	číslo PS - SO	část	výkres	revize
<b>MEN</b>	<b>AST</b>	<b>102.1</b>	<b>00</b>	<b>006</b>	<b>00</b>

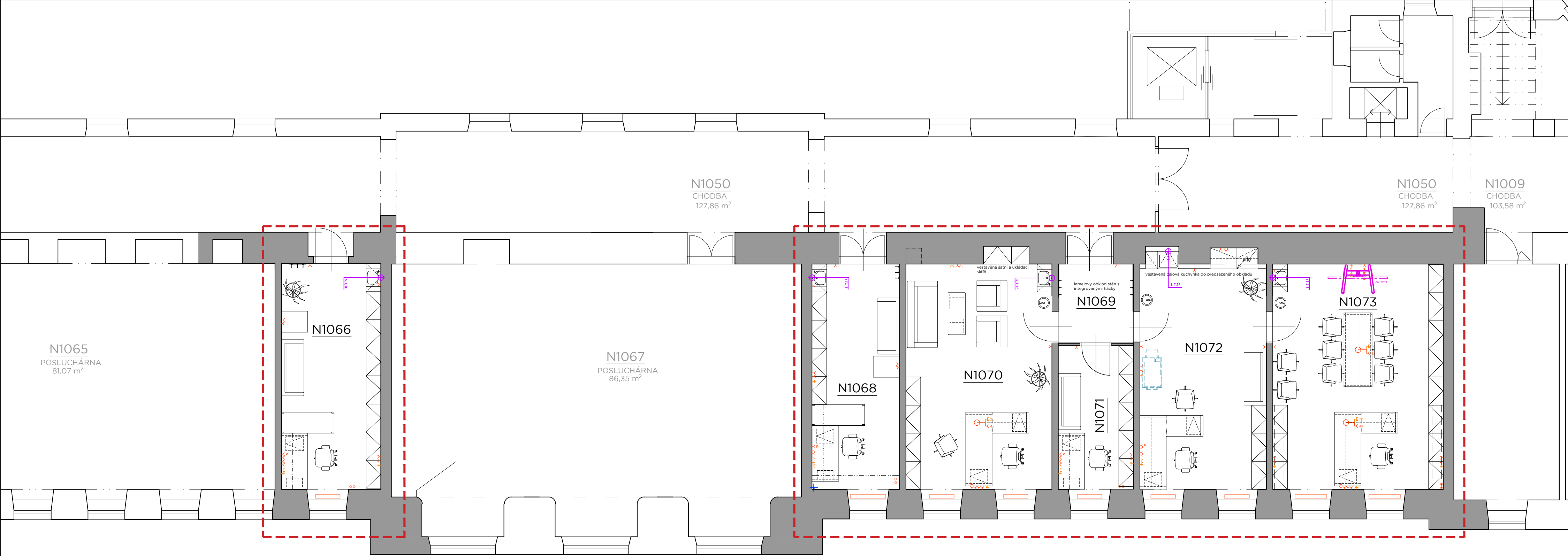

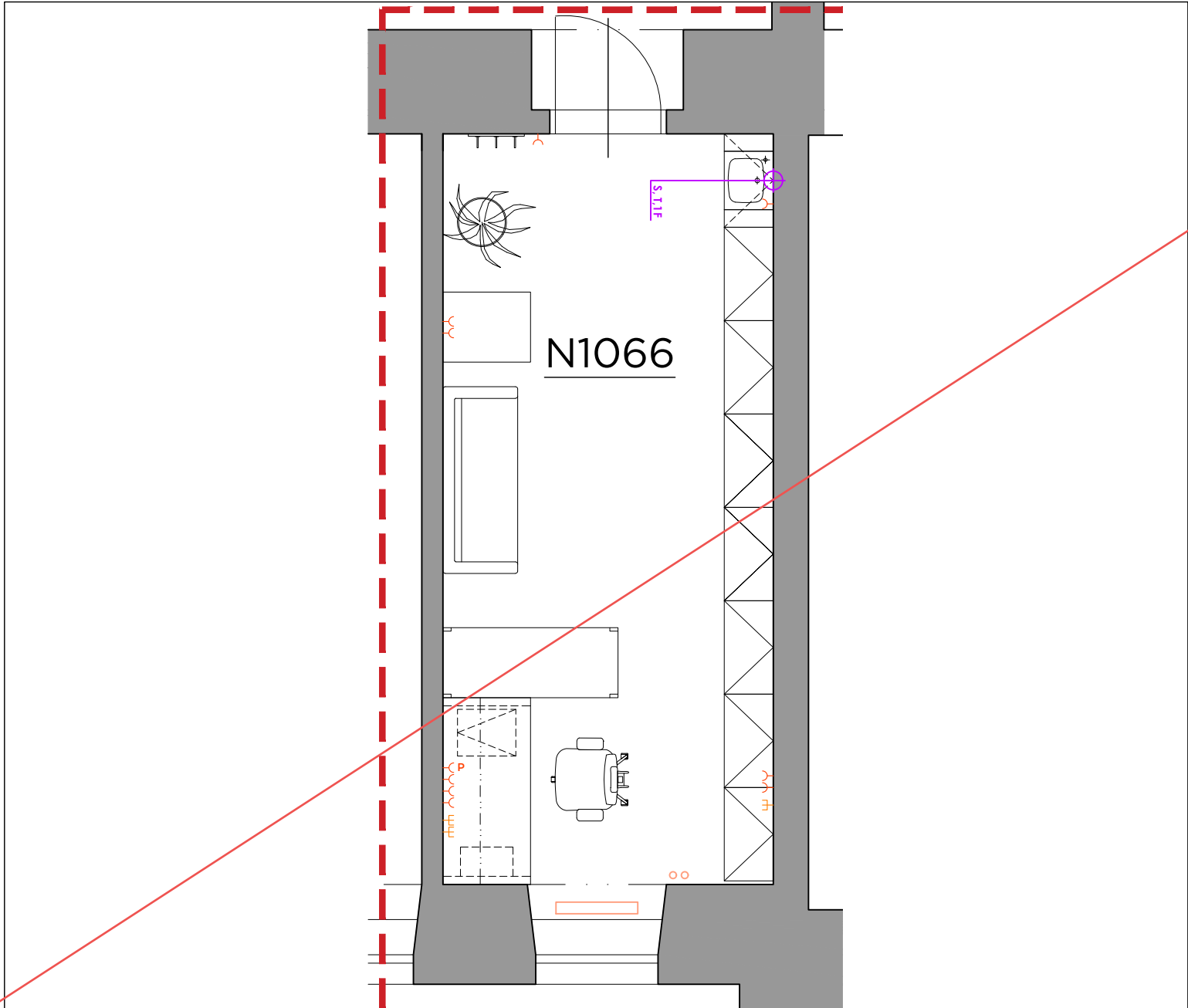

PARAMETRY PROSTŘEDÍ

vnější vlivy (dle ČSN 332000-5-51)	N
osvětlenost (Lx)	500 lx
návrhová teplota (chlazení) / vlhkost	20 °C / ---
návrhová teplota (vytápění) / vlhkost	20 °C / ---
VZT nucené prostorové větrání	---
chlazení (indukční jednotka/split)	---

STAVEBNÍ PŘÍPRAVENOST

podhled (výška)	rastrový
stěny (povrch)	omítka
podlaha	linoleum
stínění (zatemnění)	---
jiná stavební připravenost	---

ZÁSUVKY - SILNOPROUD

	počet
<input checked="" type="checkbox"/> 230V	9
<input checked="" type="checkbox"/> 230V - P (přepětová)	1
<input type="checkbox"/> 230V - UPS	---
<input type="checkbox"/> 230V - volný vývod	---
<input type="checkbox"/> 400V	---
<input type="checkbox"/> 400V - volný vývod	---

ZÁSUVKY - SLABOPROUD

	počet
<input checked="" type="checkbox"/> datové (2xRJ45)	3
<input type="checkbox"/> datové (1xRJ45)	---
<input type="checkbox"/> počet telefonů	---

PŘÍVEDENÁ MÉDIA

	počet	centrální zdroj
<input checked="" type="checkbox"/> voda studená (S)	1	<input type="checkbox"/>
<input checked="" type="checkbox"/> voda teplá (T)	1	<input type="checkbox"/>
<input type="checkbox"/> stlačený vzduch (SV)	---	<input type="checkbox"/>
<input type="checkbox"/> zemní plyn (P)	---	<input type="checkbox"/>

POZNÁMKA

.....

.....

.....

.....

.....

.....

.....

.....

**Upozornění:**  
Z původního rozsahu je vypuštěna  
místnost č. N1066

DATUM, PODPIS

2023 - 09 - 27

OZNAČENÍ / NÁZEV MÍSTNOSTI

N1066 - KANCELÁŘ

STAVBA	STUPEŇ	ČÍSLO PS - SO	ČÁST	VÝKRES	REVIZE
MEN	KM	102.1	02	1066	00
PROJECT	PHASE	BUILDING TITLE	PART	NO.	REVISION

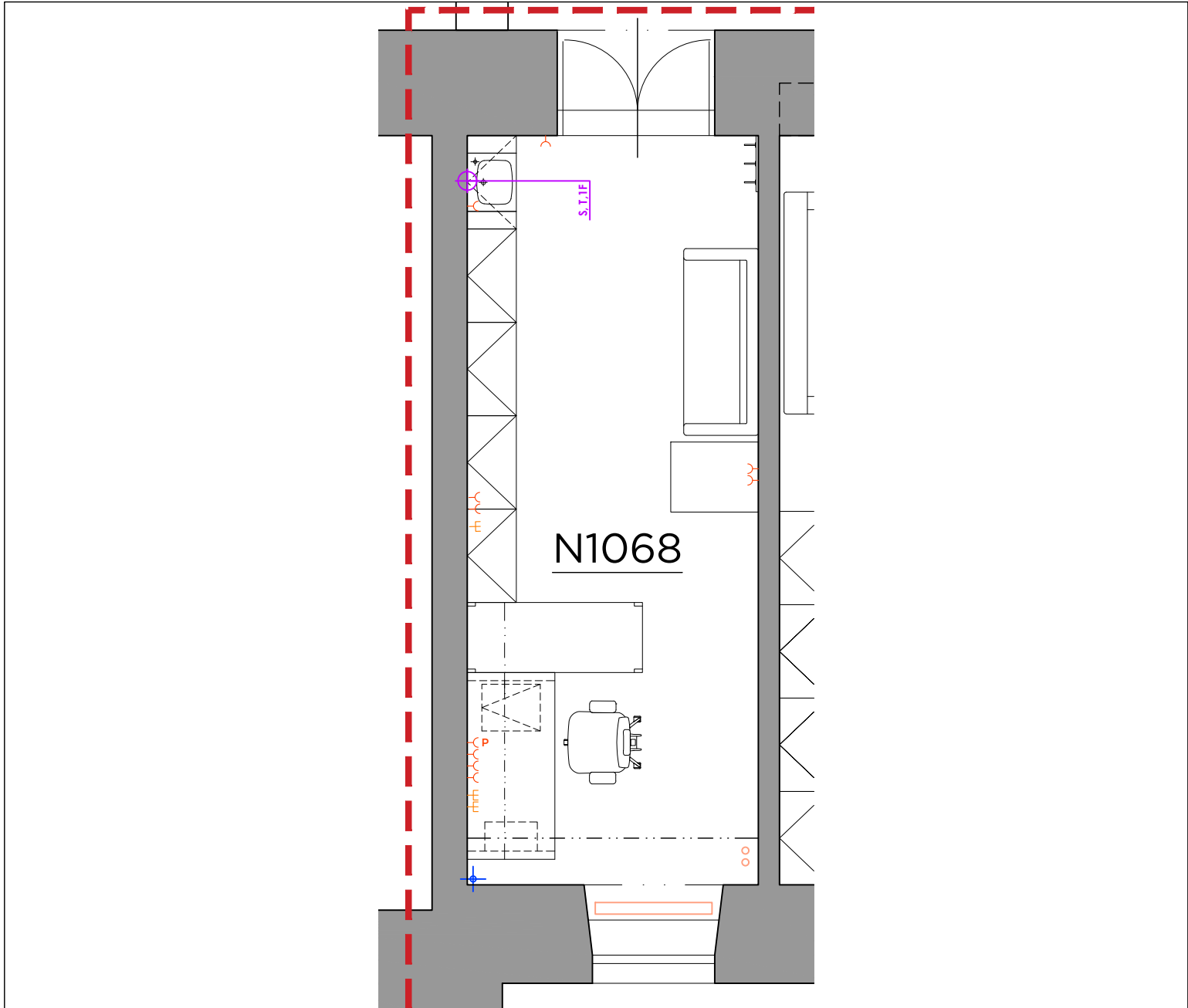

# PARAMETRY PROSTŘEDÍ

vnější vlivy (dle ČSN 332000-5-51)	N
osvětlenost (Lx)	500 lx
návrhová teplota (chlazení) / vlhkost	20°C / --
návrhová teplota (vytápění) / vlhkost	20°C / --
VZT nucené prostorové větrání	--
chlazení (indukční jednotka/split)	-- / --

# STAVEBNÍ PŘIPRAVENOST

podhled (výška)	rastrový
stěny (povrch)	omítka
podlaha	linoleum
stínění (zatemnění)	--
jiná stavební připravenost	--

# ZÁSUVKY - SILNOPROUD

	počet
<input checked="" type="checkbox"/> 230V	9
<input checked="" type="checkbox"/> 230V - P (přepětová)	1
<input type="checkbox"/> 230V - UPS	--
<input type="checkbox"/> 230V - volný vývod	--
<input type="checkbox"/> 400V	--
<input type="checkbox"/> 400V - volný vývod	--

# ZÁSUVKY - SLABOPROUD

	počet
<input checked="" type="checkbox"/> datové (2xRJ45)	3
<input type="checkbox"/> datové (1xRJ45)	--
<input type="checkbox"/> počet telefonů	--

# PŘÍVEDENÁ MÉDIA

	počet	centrální zdroj
<input checked="" type="checkbox"/> voda studená (S)	1	<input type="checkbox"/>
<input checked="" type="checkbox"/> voda teplá (T)	1	<input type="checkbox"/>
<input type="checkbox"/> stlačený vzduch (SV)	--	<input type="checkbox"/>
<input type="checkbox"/> zemní plyn (P)	--	<input type="checkbox"/>

# POZNÁMKA

.....

.....

.....

.....

.....

.....

.....

.....

.....

.....

# DATUM, PODPIS

2023 - 09 - 27

# OZNAČENÍ / NÁZEV MÍSTNOSTI

N1068 - KANCELÁŘ

STAVBA	STUPEŇ	ČÍSLO PS - SO	ČÁST	VÝKRES	REVIZE
MEN	KM	102.1	02	1068	00
PROJECT	PHASE	BUILDING TITLE	PART	NO.	REVISION

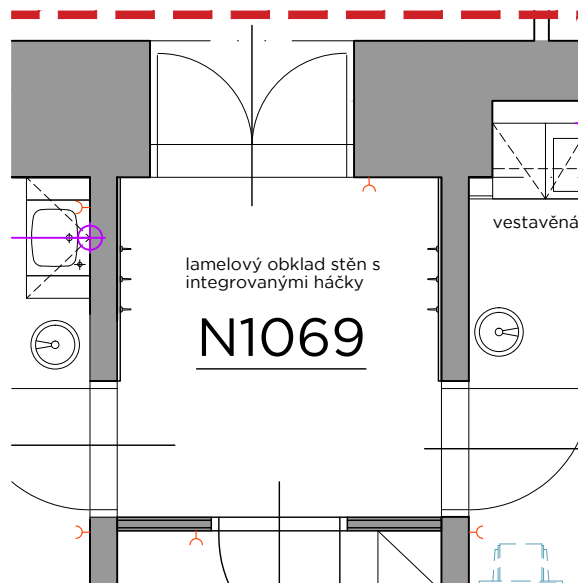

## PARAMETRY PROSTŘEDÍ

vnější vlivy (dle ČSN 332000-5-51)	N
osvětlenost (Lx)	150 lx
návrhová teplota (chlazení) / vlhkost	20°C / --
návrhová teplota (vytápění) / vlhkost	20°C / --
VZT nucené prostorové větrání	--
chlazení (indukční jednotka/split)	-- / --

## STAVEBNÍ PŘIPRAVENOST

podhled (výška)	rastrový
stěny (povrch)	omítka, dřevěný lamelový obklad
podlaha	linoleum
stínění (zatemnění)	--
jiná stavební připravenost	--

## ZÁSUVKY - SILNOPROUD

	počet
<input checked="" type="checkbox"/> 230V	1
<input type="checkbox"/> 230V - P (přepětová)	--
<input type="checkbox"/> 230V - UPS	--
<input type="checkbox"/> 230V - volný vývod	--
<input type="checkbox"/> 400V	--
<input type="checkbox"/> 400V - volný vývod	--

## ZÁSUVKY - SLABOPROUD

	počet
<input type="checkbox"/> datové (2xRJ45)	--
<input type="checkbox"/> datové (1xRJ45)	--
<input type="checkbox"/> počet telefonů	--

## PŘÍVEDENÁ MÉDIA

	počet	centrální zdroj
<input type="checkbox"/> voda studená (S)	--	<input type="checkbox"/>
<input type="checkbox"/> voda teplá (T)	--	<input type="checkbox"/>
<input type="checkbox"/> stlačený vzduch (SV)	--	<input type="checkbox"/>
<input type="checkbox"/> zemní plyn (P)	--	<input type="checkbox"/>

## POZNÁMKA

.....
.....
.....
.....
.....
.....
.....
.....
.....
.....

## DATUM, PODPIS

2023 - 09 - 27

## OZNAČENÍ / NÁZEV MÍSTNOSTI

N1069 - PŘEDSÍŇ

AiD team

MEN

STAVBA	STUPEŇ	ČÍSLO PS - SO	ČÁST	VÝKRES	REVIZE
MEN	KM	102.1	02	1069	00
PROJECT	PHASE	BUILDING TITLE	PART	NO.	REVISION

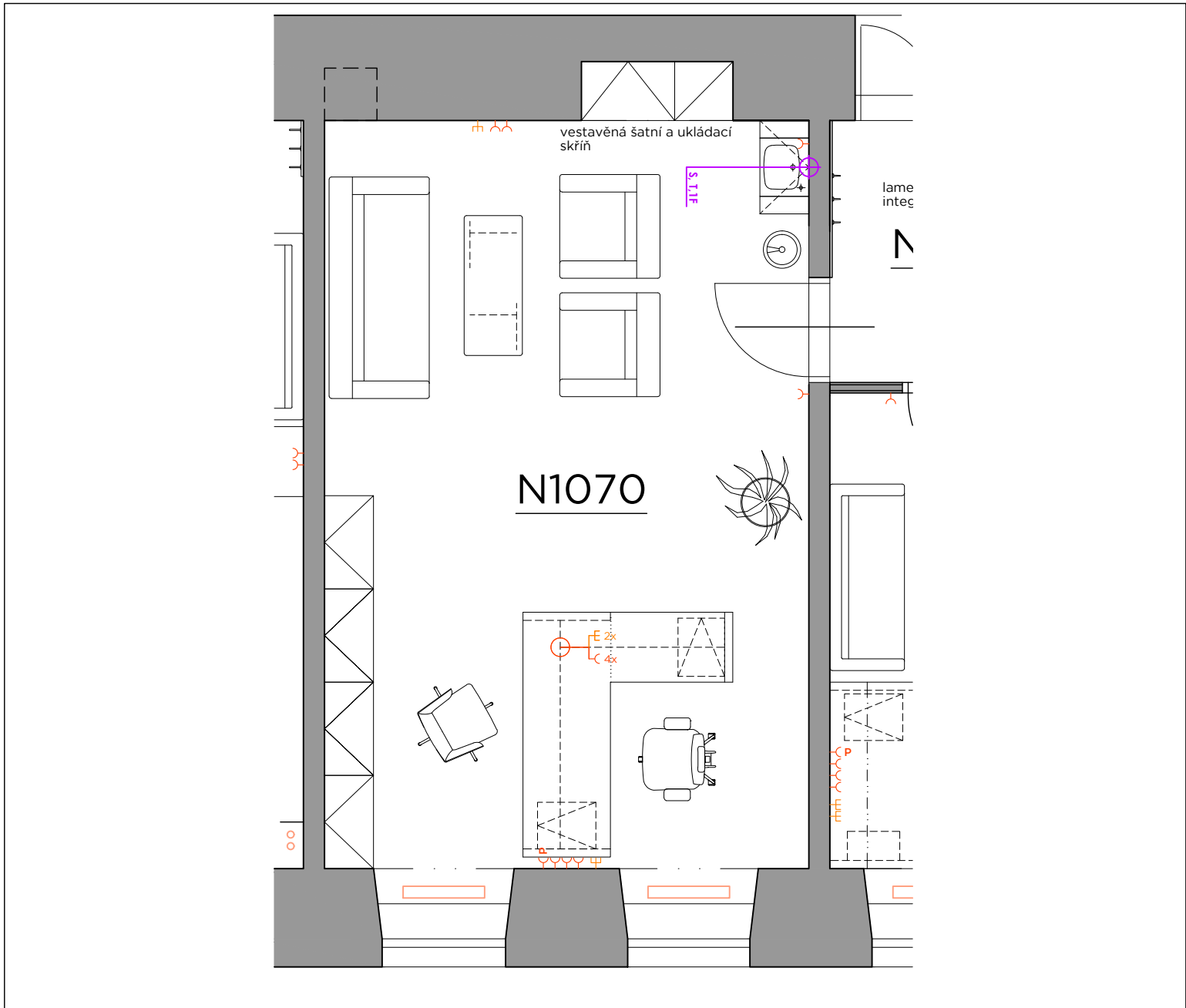

PARAMETRY PROSTŘEDÍ

vnější vlivy (dle ČSN 332000-5-51)	N
osvětlenost (Lx)	500 lx
návrhová teplota (chlazení) / vlhkost	20°C / ---
návrhová teplota (vytápění) / vlhkost	20°C / ---
VZT nucené prostorové větrání	--- / ---
chlazení (indukční jednotka/split)	--- / ---

STAVEBNÍ PŘIPRAVENOST

podhled (výška)	rastrový
stěny (povrch)	omítka
podlaha	koberec
stínění (zatemnění)	---
jiná stavební připravenost	---

ZÁSUVKY - SILNOPROUD

	počet
<input checked="" type="checkbox"/> 230V	7 + 4 (podl. krabice)
<input checked="" type="checkbox"/> 230V - P (přepětová)	1
<input type="checkbox"/> 230V - UPS	---
<input type="checkbox"/> 230V - volný vývod	---
<input type="checkbox"/> 400V	---
<input type="checkbox"/> 400V - volný vývod	---

ZÁSUVKY - SLABOPROUD

	počet
<input checked="" type="checkbox"/> datové (2xRJ45)	2 + 2 (podl. krabice)
<input type="checkbox"/> datové (1xRJ45)	---
<input type="checkbox"/> počet telefonů	---

PŘIVEZENÁ MÉDIA

	počet	centrální zdroj
<input checked="" type="checkbox"/> voda studená (S)	1	<input type="checkbox"/>
<input checked="" type="checkbox"/> voda teplá (T)	1	<input type="checkbox"/>
<input type="checkbox"/> stlačený vzduch (SV)	---	<input type="checkbox"/>
<input type="checkbox"/> zemní plyn (P)	---	<input type="checkbox"/>

POZNÁMKA

DATUM, PODPIS

2023 - 09 - 27

OZNAČENÍ / NÁZEV MÍSTNOSTI

N1070 - KANCELÁŘ

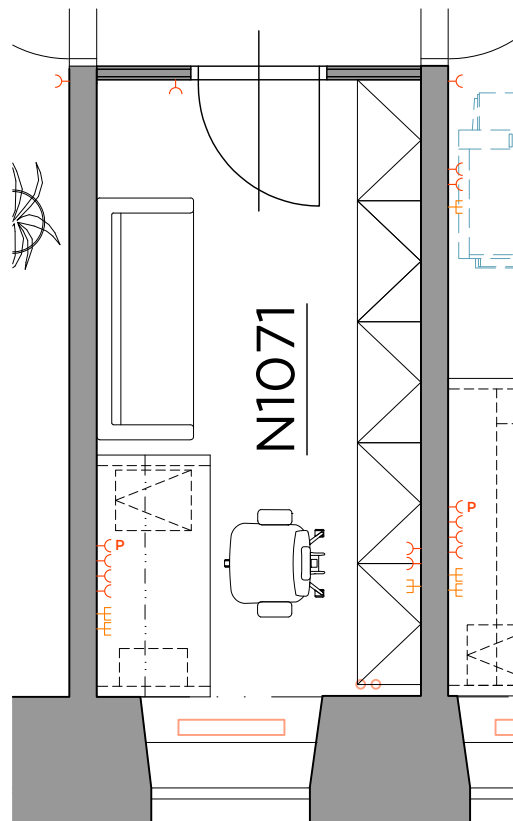

## PARAMETRY PROSTŘEDÍ

vnější vlivy (dle ČSN 332000-5-51)	N
osvětlenost (Lx)	500 lx
návrhová teplota (chlazení) / vlhkost	20°C / --
návrhová teplota (vytápění) / vlhkost	20°C / --
VZT nucené prostorové větrání	--
chlazení (indukční jednotka/split)	-- / --

## STAVEBNÍ PŘÍPRAVENOST

podhled (výška)	rastrový
stěny (povrch)	omítka
podlaha	koberec
stínění (zatemnění)	--
jiná stavební připravenost	--

## ZÁSUVKY - SILNOPROUD

	počet
<input checked="" type="checkbox"/> 230V	6
<input checked="" type="checkbox"/> 230V - P (přepětová)	1
<input type="checkbox"/> 230V - UPS	--
<input type="checkbox"/> 230V - volný vývod	--
<input type="checkbox"/> 400V	--
<input type="checkbox"/> 400V - volný vývod	--

## ZÁSUVKY - SLABOPROUD

	počet
<input checked="" type="checkbox"/> datové (2xRJ45)	3
<input type="checkbox"/> datové (1xRJ45)	--
<input type="checkbox"/> počet telefonů	--

## PŘÍVEDENÁ MÉDIA

	počet	centrální zdroj
<input type="checkbox"/> voda studená (S)	--	<input type="checkbox"/>
<input type="checkbox"/> voda teplá (T)	--	<input type="checkbox"/>
<input type="checkbox"/> stlačený vzduch (SV)	--	<input type="checkbox"/>
<input type="checkbox"/> zemní plyn (P)	--	<input type="checkbox"/>

## POZNÁMKA

.....

.....

.....

.....

.....

.....

.....

.....

## DATUM, PODPIS

2023 - 09 - 27

## OZNAČENÍ / NÁZEV MÍSTNOSTI

N1071 - KANCELÁŘ HOSTÉ

AiD team

MEN

STAVBA	STUPEŇ	ČÍSLO PS - SO	ČÁST	VÝKRES	REVIZE
MEN	KM	102.1	02	1071	00
PROJECT	PHASE	BUILDING TITLE	PART	NO.	REVISION

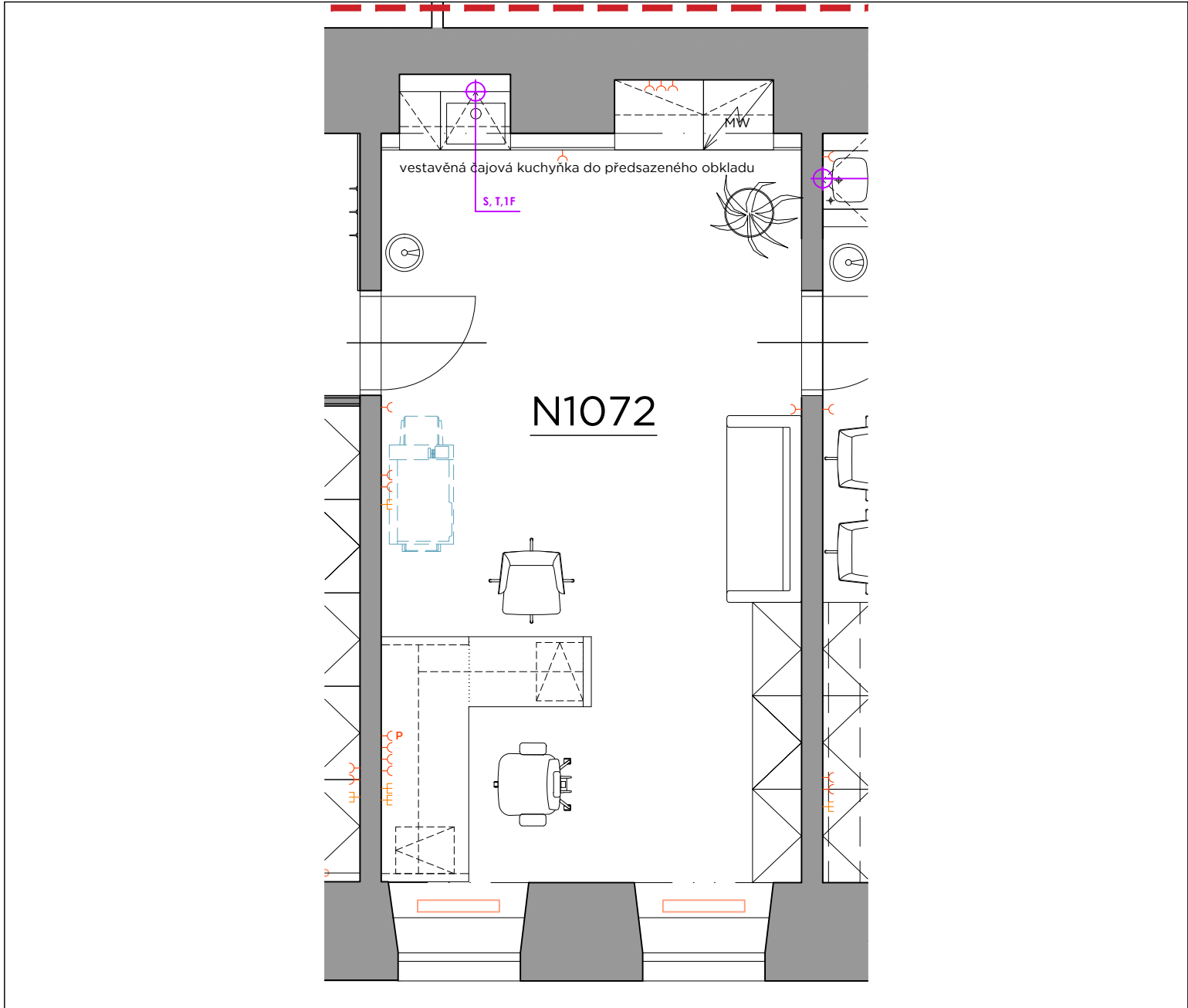

PARAMETRY PROSTŘEDÍ

vnější vlivy (dle ČSN 332000-5-51)	N
osvětlenost (Lx)	500 lx
návrhová teplota (chlazení) / vlhkost	20°C / ---
návrhová teplota (vytápění) / vlhkost	20°C / ---
VZT nucené prostorové větrání	---
chlazení (indukční jednotka/split)	---

STAVEBNÍ PŘIPRAVENOST

podhled (výška)	rastrový
stěny (povrch)	omítka
podlaha	koberec
stínění (zatemnění)	---
jiná stavební připravenost	---

ZÁSUVKY - SILNOPROUD

	počet
<input checked="" type="checkbox"/> 230V	11
<input checked="" type="checkbox"/> 230V - P (přepětová)	1
<input type="checkbox"/> 230V - UPS	---
<input type="checkbox"/> 230V - volný vývod	---
<input type="checkbox"/> 400V	---
<input type="checkbox"/> 400V - volný vývod	---

ZÁSUVKY - SLABOPROUD

	počet
<input checked="" type="checkbox"/> datové (2xRJ45)	3
<input type="checkbox"/> datové (1xRJ45)	---
<input type="checkbox"/> počet telefonů	---

PŘIVEZENÁ MÉDIA

	počet	centrální zdroj
<input checked="" type="checkbox"/> voda studená (S)	1	<input type="checkbox"/>
<input checked="" type="checkbox"/> voda teplá (T)	1	<input type="checkbox"/>
<input type="checkbox"/> stlačený vzduch (SV)	---	<input type="checkbox"/>
<input type="checkbox"/> zemní plyn (P)	---	<input type="checkbox"/>

POZNÁMKA

DATUM, PODPIS

2023 - 09 - 27

OZNAČENÍ / NÁZEV MÍSTNOSTI

N1072 - KANCELÁŘ



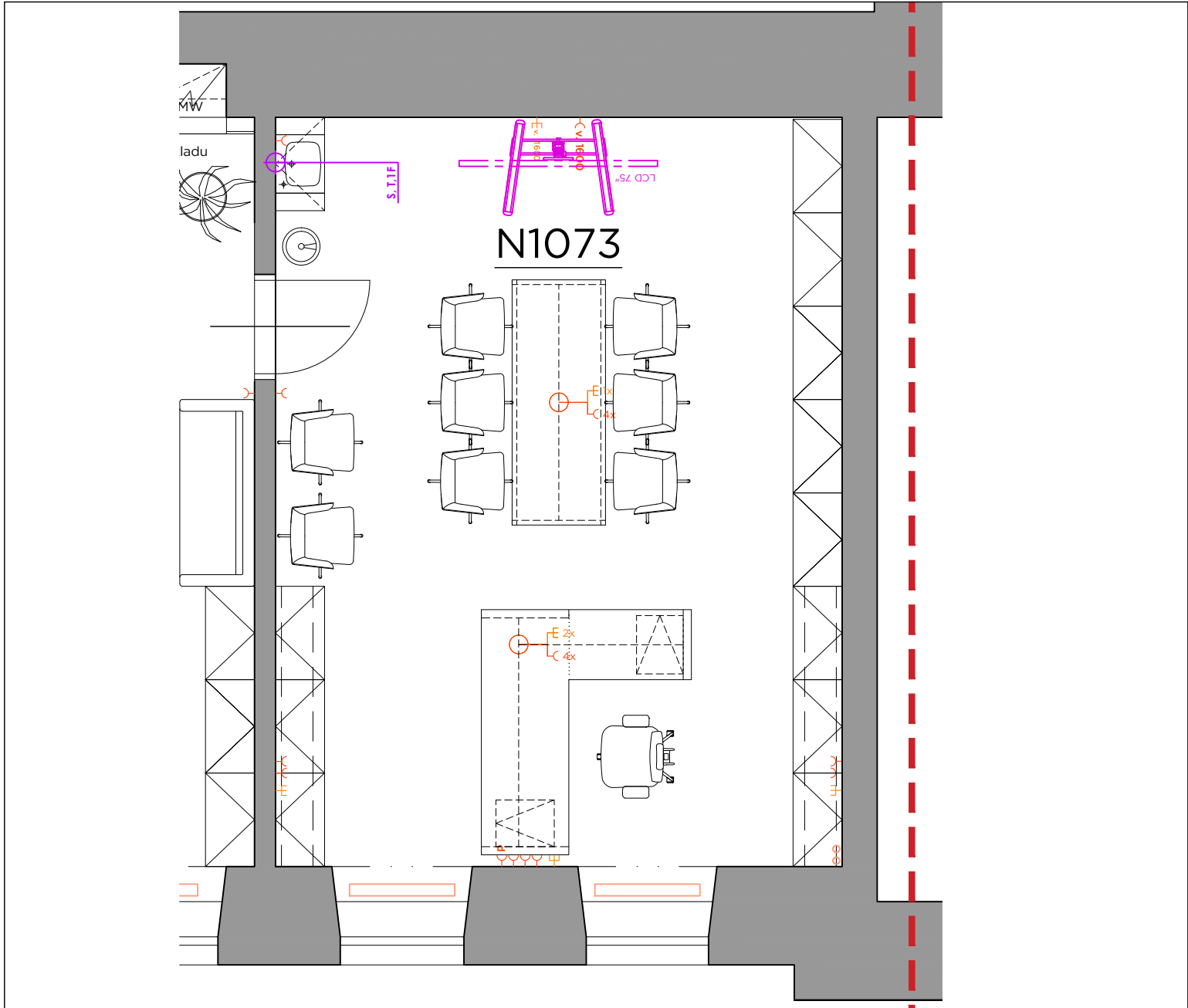

PARAMETRY PROSTŘEDÍ

vnější vlivy (dle ČSN 332000-5-51)	N
osvětlenost (Lx)	500 lx
návrhová teplota (chlazení) / vlhkost	20 °C / ---
návrhová teplota (vytápění) / vlhkost	20 °C / ---
VZT nucené prostorové větrání	---
chlazení (indukční jednotka/split)	---

STAVEBNÍ PŘÍPRAVENOST

podhled (výška)	rastrový
stěny (povrch)	omítka
podlaha	koberec
stínění (zatemnění)	---
jiná stavební připravenost	---

ZÁSUVKY - SILNOPROUD

	počet
<input checked="" type="checkbox"/> 230V	10 ± 8 (podl. krabice)
<input checked="" type="checkbox"/> 230V - P (přepětová)	1
<input type="checkbox"/> 230V - UPS	---
<input type="checkbox"/> 230V - volný vývod	---
<input type="checkbox"/> 400V	---
<input type="checkbox"/> 400V - volný vývod	---

ZÁSUVKY - SLABOPROUD

	počet
<input checked="" type="checkbox"/> datové (2×RJ45)	4 ± 3 (podl. krabice)
<input type="checkbox"/> datové (1×RJ45)	---
<input type="checkbox"/> počet telefonů	---

PŘÍVEDENÁ MÉDIA

	počet	centrální zdroj
<input checked="" type="checkbox"/> voda studená (S)	1	<input type="checkbox"/>
<input checked="" type="checkbox"/> voda teplá (T)	1	<input type="checkbox"/>
<input type="checkbox"/> stlačený vzduch (SV)	---	<input type="checkbox"/>
<input type="checkbox"/> zemní plyn (P)	---	<input type="checkbox"/>

POZNÁMKA

.....

.....

.....

.....

.....

.....

.....

.....

.....

.....

DATUM, PODPIS

2023 - 09 - 27

OZNAČENÍ / NÁZEV MÍSTNOSTI

N1073 - KANCELÁŘ VEDOUCÍHO

STAVBA	STUPEŇ	ČÍSLO PS - SO	ČÁST	VÝKRES	REVIZE
MEN	KM	102.1	02	1073	00
PROJECT	PHASE	BUILDING TITLE	PART	NO.	REVISION